

no-Kartograficzne  
A GRUNTÓW  
Olszewski  
siedle Młodych 7/23  
Zeromskiego 8A  
9; (87) 615 30 52  
1; NIP 847-119-77-56

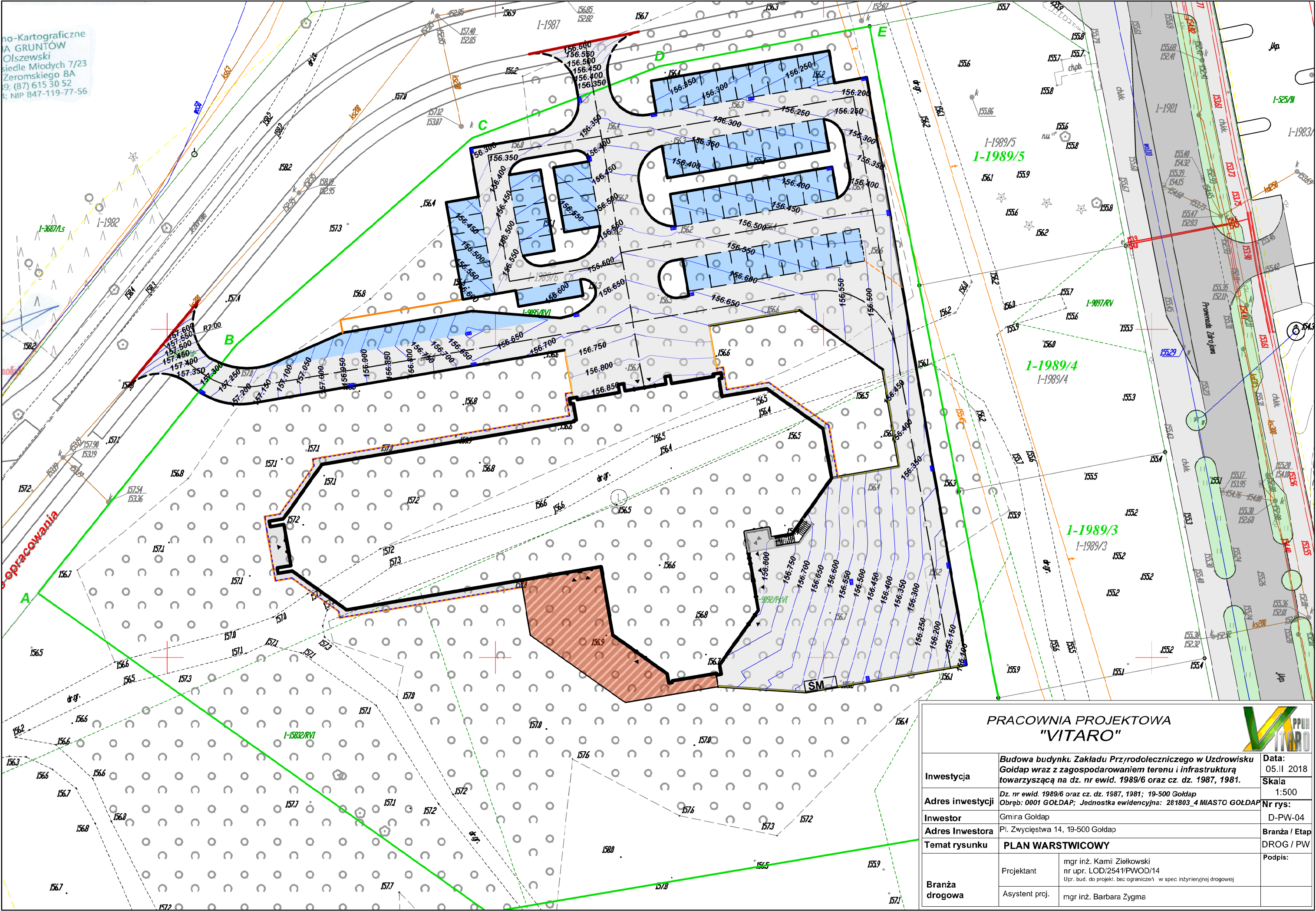

PRACOWNIA PROJEKTOWA  
"VITARO"



Inwestycja	Budowa budynku. Zakładu Prz/rodoleczniczego w Uzdrowisku Goldap wraz z zagospodarowaniem terenu i infrastrukturą towarzyszącą na dz. nr ewid. 1989/6 oraz cz. dz. 1987, 1981.		Data: 05.II 2018
	Dz. nr ewid. 1989/6 oraz cz. dz. 1987, 1981; 19-500 Goldap Obręb: 0001 GOŁDAP; Jednostka ewidencyjna: 281803_4 MIASTO GOŁDAP		Skala 1:500
Adres inwestycji	Gmra Goldap		Nr rys: D-PW-04
Investor	Pl. Zwycięstwa 14, 19-500 Goldap		Branża / Etap DROG / PW
Adres inwestora	PLAN WARSTWICOWY		Podpis:
Temat rysunku	Projektant	mgr inż. Kami Ziolkowski nr upr. LOD/2541/PWOD/14 Upr. bud. do projekt. bez ograniczeń w spec inżynierijnej drogowej	
Branża drogowa	Asystent proj.	mgr inż. Barbara Zygm	