

Rzut konstrukcji piętra P+1

WZ-2
wzmocnienie przy otworze

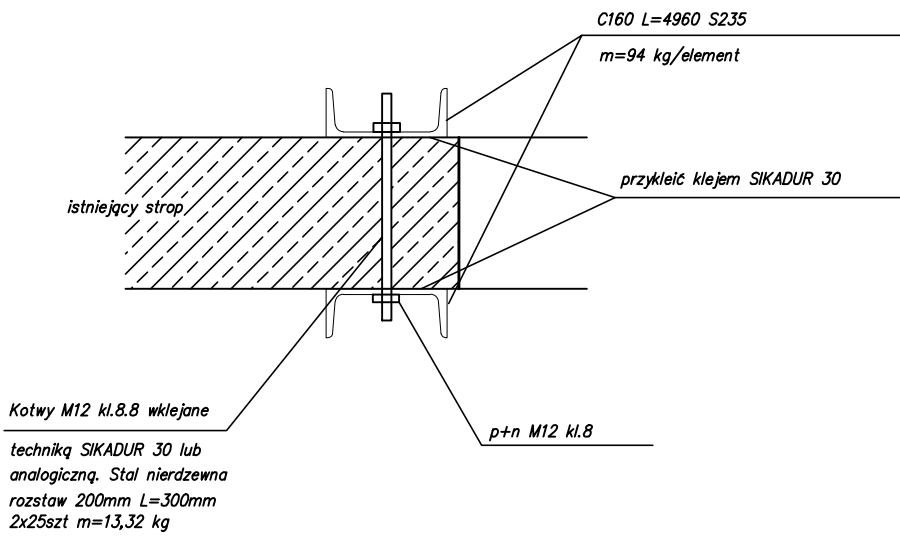

UWAGI:
1. Niniejsze opracowanie zawiera dostosowanie istniejącego obiektu do zmian niezbędnych dla dokonania budowy zgodnie z obowiązującymi przepisami, w szczególności zmian architektonicznych i instalacyjnych.
2. Zmiany wynikłe z nieprawidłowej realizacji istniejącego obiektu zawarte są w odrębnej dokumentacji konstrukcyjnej, to jest w projekcie naprawczym (dostosowanie do wymagań odbiorczych).

rew1	rewizja 1	16.05.2022
0	PW	28.12.2021
wydanie	opis	data
BIURO KONSTRUKCYJNE FCJ www.fcj.com.pl fcj@fcj.com.pl 90-203 LÓDŹ, ul. POMORSKA 41 tel. 42 6331230		TYTUŁ: OPRACOWANIE BUDOWA BUDYNKU ZAKŁADU PRZYRODOLECZNICZEGO W UZDROWISKU GÓLDAP DZ. EW. 1989/6, CZ. DZ. 1987/1981 OBIEKT: 0001, GÓLDAP
FAZA: PROJEKT WYKONAWCZY UZUPEŁNIAJĄCY		INWESTOR: Gmina Góldap pl. Zwycięstwa 14, 19-500 Góldap
BRANŻA: KONSTRUKCYJNO-BUDOWLANA		ZAKRES: TOM 2- PRZEBUDOWA
TYTUŁ RYSUNKU: RZUT KONSTRUKCJI 1 PIĘTRA		
PROJEKTANT: mgr inż. SŁAWOMIR CZARKOWSKI upr.69/98/NR	SKALA: 1:100	NR RYS: K-3
OPRACOWAŁ: mgr inż. JACEK DOMAGAŁA upr.100/13304/PMBK/18	DATA: 28.12.2021	rew.1
SPRAWDZIŁ:		