MAPA DO CELÓW PROJEKTOWYCH

Oznaczenie kancelaryjne zgłoszenia pracy geodezyjnej	GN.6640.2.320.2019
Obekt: Jabłońskie - Wronki Wielkie	pow. : gołdapski
Jednostka ewidencyjna gmina 281803_5 Gołdap	woj. : warmińsko - mazurskie
Obręb ewidencyjny 0010 Jabłońskie 0019 Marcinowo	ARKUSZ 3
Skala mapy	1 : 500
Nazwa układu współrzędnych prostokątnych płaskich	2000/21
Nazwa układu współrzędnych układu wysokości	Kronsztadt 86
Oznaczenie granic obszaru, który był przedmiotem aktualizacji	— — —
Informacje o służebnościach gruntowych mających wpływ na zagospodarowanie gruntów, zlokalizowanych w granicach projektowanej inwestycji	nie badano
Data opracowania mapy	02-08--2019r.
Usługi Geodezyjno-Kartograficzne Mirosław Niedziejko 19-400 Olecko, ul. Letnia 12 NIP 847-149-11-02 REGON 281401876 tel. 87 520 32 00 kom. 601 149 841 TECHNIK GEODETA Niedziejko Mirosław nazwa / imię i nazwisko wykonawcy	GEODETA UPRAWNIONY zaświadczenie nr 8078 Andrzej Chrzanowski nr uprawnień i podpis geodety

Niniejszą mapę sporządzono na podstawie materiałów archiwalnych i nowego(uzupełniającego)pomiaru z roku 2019.
Obowiązkiem inwestora (wykonawcy) jest zgłoszenie przed zasypaniem wszelkich urządzeń podziemnych celem inwentaryzacji powykonawczej.
Poza wykazanymi na niniejszej mapie urządzeniami podziemnymi nie wyklucza się istnienia w terenie urządzeń podziemnych o których brak informacji w źródłach branżowych i nie zostały odnalezione w czasie inwentaryzacji.

Uwaga! Użytki gruntowe wykazane na niniejszej mapie kolorem zielonym przedstawiają sposób użytkowania zgodny z ewidencją gruntów na dzień sporządzenia mapy.

Szkic orientacyjny
skala 1 : 10 000

Poświadcza się, że niniejszy dokument został opracowany w wyniku prac geodezyjnych i kartograficznych, których rezultaty zawiera operat techniczny wpisany do ewidencji materiałów państwowego zasobu geodezyjnego i kartograficznego

Organ prowadzący państwowy zasób geodezyjny i kartograficzny	STAROSTA GOŁDAPSKI
Identyfikator ewidencyjny materiału zasobu - operatu technicznego	P.2818.2019.366
Data wpisania operatu technicznego do ewidencji materiałów zasobu	6.08.2019
Imię, nazwisko i podpis osoby reprezentującej organ	Z up. STAROSTY

Stanisław Dobrowski
INSPEKTOR
w Wydziale Geodezji i Nieruchomości

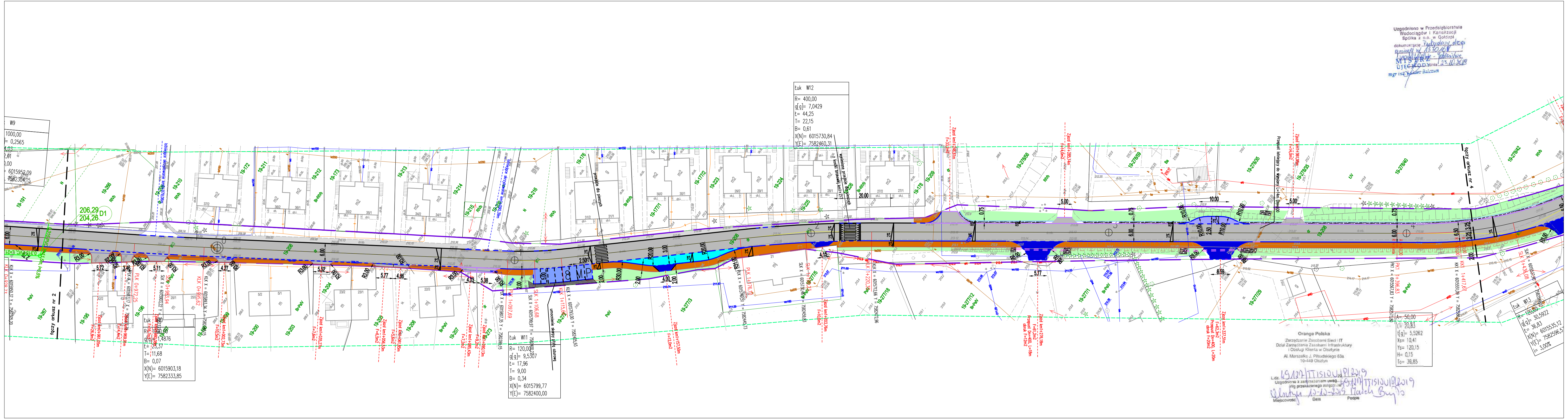

Uzgodniono w Przedsiębiorstwie Wodociągów i Kanalizacji Spółka z o.o. w Gołdapi
dokumentację Przebudowy drogi gminnej nr 137016N Wronki Wielkie - Jabłońskie
MISTRZ UJĘĆ WOD.
dnia 23.10.2019
mgr inż. Łukasz Balczun

Orange Polska
Zarządzanie Zasobami Sieci i IT
Dział Zarządzania Zasobami Infrastruktury i Obsługi Klienta w Olsztynie
Al. Marszałka J. Piłsudskiego 63a
10-449 Olsztyn

L.dz. 491217/TTISIOU/P/2019 20....r.
Uzgodniono z zastrzeżeniem uwag 491217/TTISIOU/P/2019
Wg przekazanego załącznika
Olsztyn 10-10-2019 Marek Bujko
Miejscowość Data Podpis

LEGENDA:

- — — granice terenu opracowania
- ▨ - projektowana nawierzchnia jezdni i zjazdów bitumiczna
- ▨ - projektowana nawierzchnia ścieżki pieszo - rowerowej z betonu asfaltowego
- 🟥 - projektowana nawierzchnia zjazdów w ciągu ścieżki rowerowej z betonu asfaltowego
- 🟧 - projektowana nawierzchnia chodników z kostki brukowej o gr.8cm koloru szarego na podsypce cementowo - piaskowej
- 🟦 - projektowana nawierzchnia zjazdów z kostki brukowej o gr.8cm koloru czerwonego na podsypce cementowo - piaskowej
- ▨ - projektowana nawierzchnia zatoki autobusowej z kostki brukowej o gr.8cm koloru czerwonego na podsypce cementowo - piaskowej
- ▨ - projektowana nawierzchnia zatoki postojowej na 9 i 8 stanowisk z kostki brukowej o gr.8cm koloru szarego na podsypce cementowo - piaskowej
- 🟩 - projektowana warstwa humusu o gr.10cm (zieleńce)
- 🟨 - projektowane pobocze z kruszywa łamanego 0/31,5mm kat.C50/30 o gr.10cm
- ▨ - projektowane umocnienie wlotów i wylotów przepustów oraz poboczy brukowcem o wys.ok.15-17cm z zalaniem spoin zaprawą cement.
- — - projektowane przepusty pod zjazdami Dn=400mm SN8
- ═ - pogłębienie - odtworzenie istniejącego rowu
- — - projektowane obrzeże 8x30cm na podsypce cementowo-piaskowej
- — — - projektowany krawężnik 15x22 na ławie betonowej C12/15
- — - projektowany krawężnik 15x30 na ławie betonowej C12/15
- — - projektowana krawędź jezdni bitumicznej
- — - projektowana krawędź pobocza
- —○ - projektowana bariera energochłonna N2 W5 A
- —○ - projektowana barierka ochronna U-12a
- ▤ - projektowane przejścia dla pieszych w rejonie szkoły
- ▤ - projektowane przejścia dla pieszych
- // - projektowane rury osłonowe dwudzielne APS 110

Infrastruktura istniejąca:

- ←∘→ - istniejące słupy energetyczne
- w - istniejący wodociąg
- t - istniejące kable teletechniczne
- e - istniejące kable elektryczne
- ▨ - istniejąca nawierzchnia chodników z kostki brukowej koloru szarego - DO POZOSTAWIENIA
- — - istniejący krawężnik 15x30 na ławie betonowej C12/15

NAZWA OBIEKTU: "Przebudowa drogi gminnej nr 137016N (Wronki Wielkie - Jabłońskie)"		
Wykonawca: Przedsiębiorstwo Gospodarki Komunalnej Sp. z o.o. ul. Konstytucji 3-go maja 1a, 19-500 Gołdap		
INWESTOR: Gmina Gołdap pl. Zwycięstwa 14, 19-500 Gołdap		
TYTUŁ RYSUNKU: Projektu zagospodarowania terenu		
ADRES OBIEKTU: powiat gołdapski, gmina Gołdap, obręb 0010 Jabłońskie dz.nr:92/2, obręb 0019 Marcinowo dz.nr:110/2, 112/3, 208, 278/19.		
PROJEKTANT: mgr inż.Przemysław Galiński	SPECJALNOŚĆ, NR UPRAWNIEŃ: DROGOWA, WAM/0126/PWOD/10	PODPIS:
SPRAWDZAJĄCY: mgr inż.Mariusz Jamiołkowski	SPECJALNOŚĆ, NR UPRAWNIEŃ: DROGOWA, PDL/0105/POOD/14	PODPIS:
DATA OPRACOWANIA: wrzesień 2020r	SKALA RYSUNKU: 1:500	NR RYSUNKU: 2.3