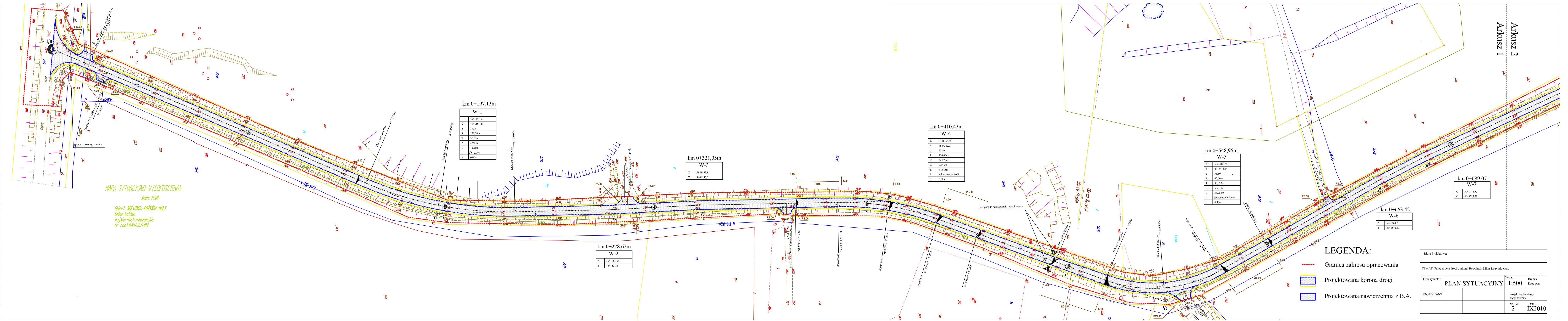
PT0,00
przepust do oczyszczenia
ŚŁK km 0+196,55m
R=170,00m
KŁK km 0+232,68m
R=170,00m
Zjazd km 0+287,72m wg KPED 03.82
F=30,6m2
R5.08
R5.19
5.00
4.00
20.00
przepust do oczyszczenia i obrukowania
Obręb Główka
Obręb Rożyńsk
KPP km 0+600,04m
R3.00
Arkusz 2
Arkusz 1

MAPA SYTUACYJNO-WYSOKOŚCIOWA

Skala 1:500

Obiekt: BOĆWINKA-ROŻYŃSK MAŁY
Gmina Gołdap
woj.Warmińsko-mazurskie
Nr rob.13145/66/2010

km 0+197,13m

W-1	
X	5941451,68
Y	4648151,24
g	27,06
R	170,00 m
T	36,68m
Z	3,913m
L	72,26m
i	⋀ 2,0%
p	0,00m

km 0+278,62m

W-2	
X	5941451,68
Y	4648151,24

km 0+321,05m

W-3	
X	5941453,85
Y	4648193,61

km 0+410,43m

W-4	
X	5141455,65
Y	4648282,97
g	23,50
R	130,00m
T	24,270m
Z	2,246m
L	47,988m
i	jednostronny 5,0%
p	0,00m

km 0+548,95m

W-5	
X	5941408,28
Y	4648413,14
g	55,10
R	65,00m
T	30,027m
Z	6,601m
L	56,258m
i	jednostronny 7,0%
p	0,50m

km 0+663,42

W-6	
X	5941464,80
Y	4648512,69

km 0+689,07

W-7	
X	5941476,52
Y	4648535,51

LEGENDA:

- - - -	Granica zakresu opracowania
▨	Projektowana korona drogi
▨	Projektowana nawierzchnia z B.A.

Biuro Projektowe:			
TEMAT: Przebudowa drogi gminnej Bocwinski Mlyn-Rozynsk Maly			
Tresc rysunku: PLAN SYTUACYJNY		Skala: 1:500	Branza Drogowa
PROJEKTANT:		Projekt budowlano-wykonawczy	
		Nr Rys. 2	Data IX2010