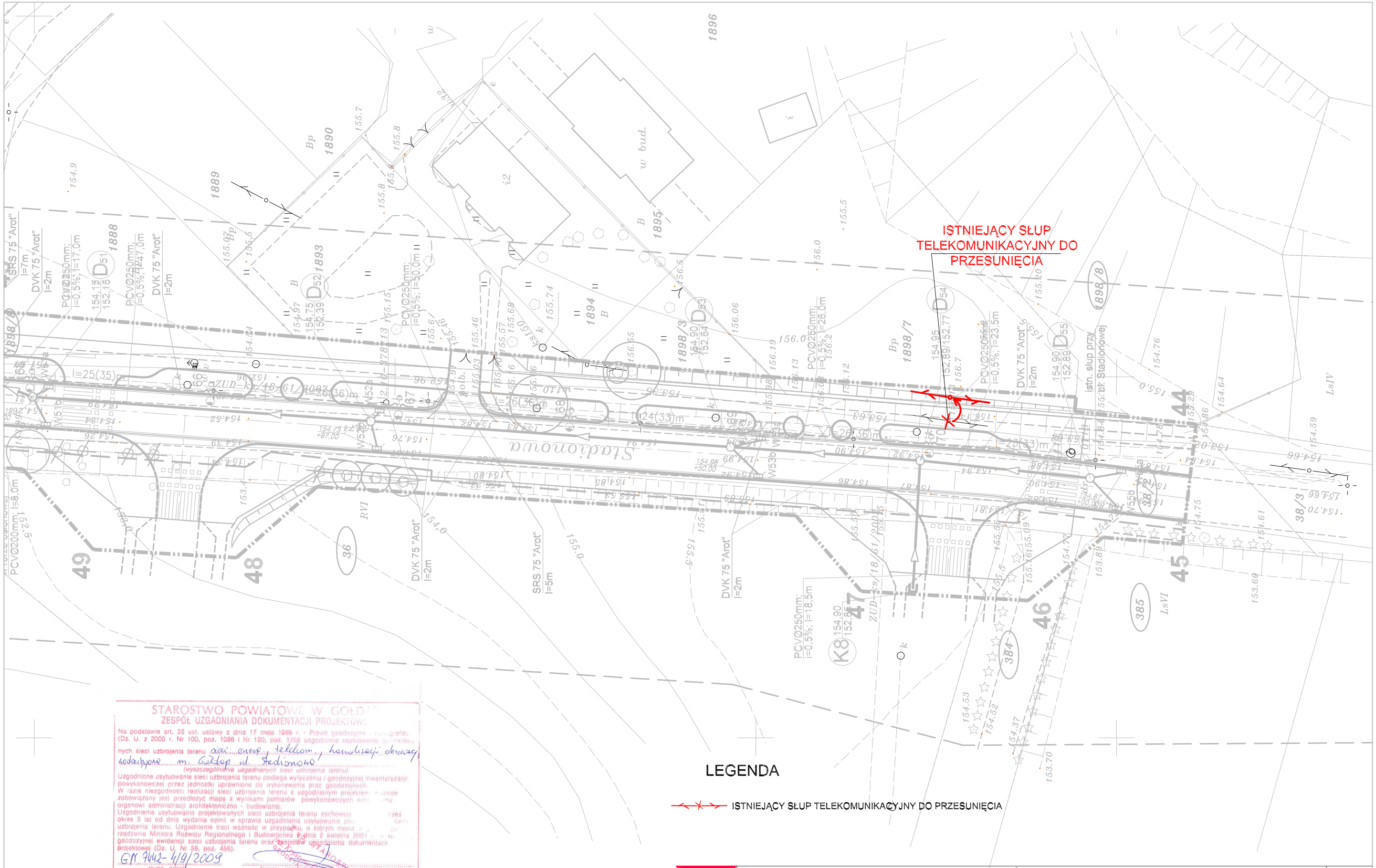

STAROSTWO POWIATOWE W GOŁDAPI
ZESPÓŁ UZGADNIANIA DOKUMENTACJI PROJEKTOWEJ

Na podstawie art. 28 ust. ustawy z dnia 17 maja 1989 r. - Prawo geodezyjne i kartograficzne (Dz. U. z 2000 r. Nr 100, poz. 1086 i Nr 120, poz. 1268 uzgodniono usytuowanie projektowanych sieci uzbrojenia terenu sieci: energ., telekom., kanalizacji deszczowej, zadaszenia m. Gołdap ul. Stadionowa
(wyszczególnienie uzgadnianych sieci uzbrojenia terenu)

Uzgodnione usytuowanie sieci uzbrojenia terenu podlega wytyczeniu i geodezyjnej inwentaryzacji powykonawczej przez jednostki uprawnione do wykonywania prac geodezyjnych.
W razie niezgodności realizacji sieci uzbrojenia terenu z uzgodnionym projektem inwestor zobowiązany jest przedłożyć mapę z wynikami pomiarów powykonawczych wł[illegible] organowi administracji architektoniczno - budowlanej.
Uzgodnienie usytuowania projektowanych sieci uzbrojenia terenu zachowuje [illegible] okres 3 lat od dnia wydania opinii w sprawie uzgadniania usytuowania pro[illegible] sieci uzbrojenia terenu. Uzgodnienie traci ważność w przypadku, o którym mowa [illegible] rządzenia Ministra Rozwoju Regionalnego i Budownictwa z dnia 2 kwietnia 2001 r. w sp[illegible] geodezyjnej ewidencji sieci uzbrojenia terenu oraz zespołów uzgadniania dokumentacji projektowej (Dz. U. Nr 38, poz. 455).

GN 7442-4/9/2009
(sygn. opinii)

Gołdap dnia 17.02.2009 r.

(organ uzgadniający usytuowanie projektowanych sieci uzbrojenia terenu; imię, nazwisko, podpis przewodniczącego zespołu)

LEGENDA

ISTNIEJĄCY SŁUP TELEKOMUNIKACYJNY DO PRZESUNIĘCIA

PROJEKT-SUWAŁKI	SPÓŁDZIELCZE BIURO PROJEKTÓW "PROJEKT-SUWAŁKI" UL. KOŚCIUSZKI 79, 16-400 SUWAŁKI tel./fax (0-87) 566 32 78			1:500
projektant	mgr inż. Norbert Walkiewicz DTT-TU/O2314/02/U	data i podpis	05.03.2009	inwestycja: DZIELNICA UZDROWISKOWA W GOŁDAPI zadanie nr E1: PROMENADA
				Przebudowa słupa telekomunikacyjnego
				PROJEKT CHRONIONY USTAWĄ O PRAWIE AUTORSKIM
				U4