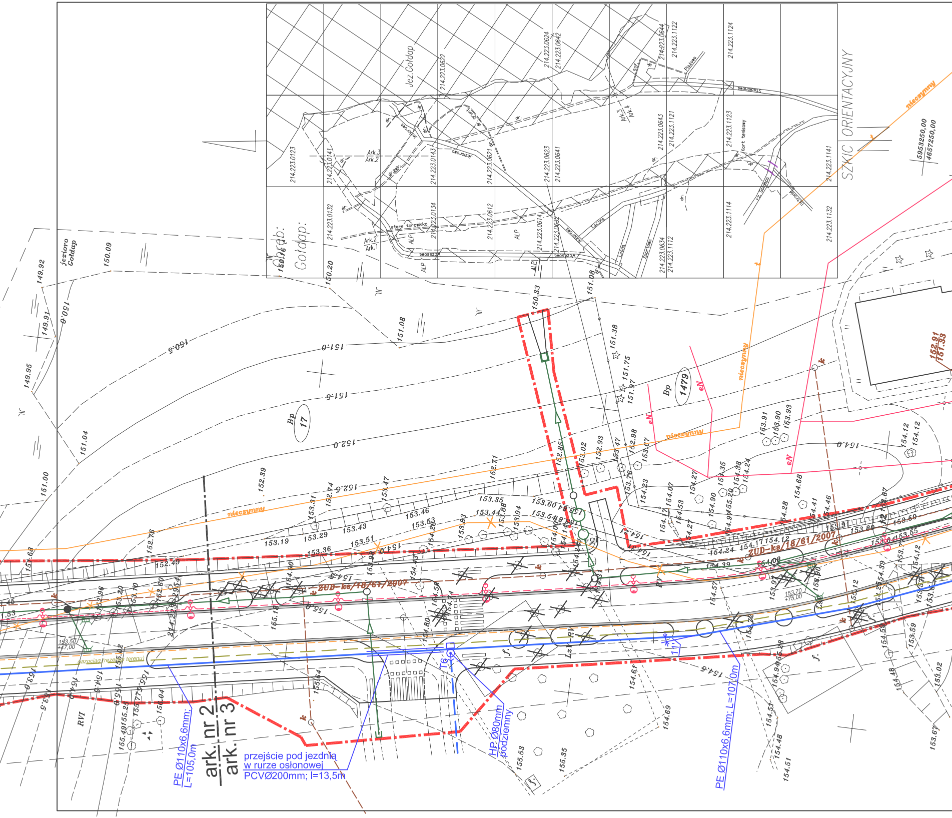

SZKIC ORIENTACYJNY
Obręb: Gołdap
Jez. Gołdap
Ark.3
Ark.2
Ark.1
Ark.3 Ark.4
stare torowisko
Kort tenisowy
jezioro Gołdap
Bp 17
Bp 1479
5953250,00
4657250,00
nieczynny
eN
ZUD-ks/18/61/2007
T6
gazociąg (rezerwa terenu)
ark. nr 2
ark. nr 3
przejście pod jezdnią
w rurze osłonowej
PCVØ200mm; l=13,5m
PE Ø110x6,6mm;
L=105,0m
PE Ø110x6,6mm; L=107,0m
HP Ø80mm
podziemny
153,50
+47,00
153,70
+75,00
152.91
151.33
RVI

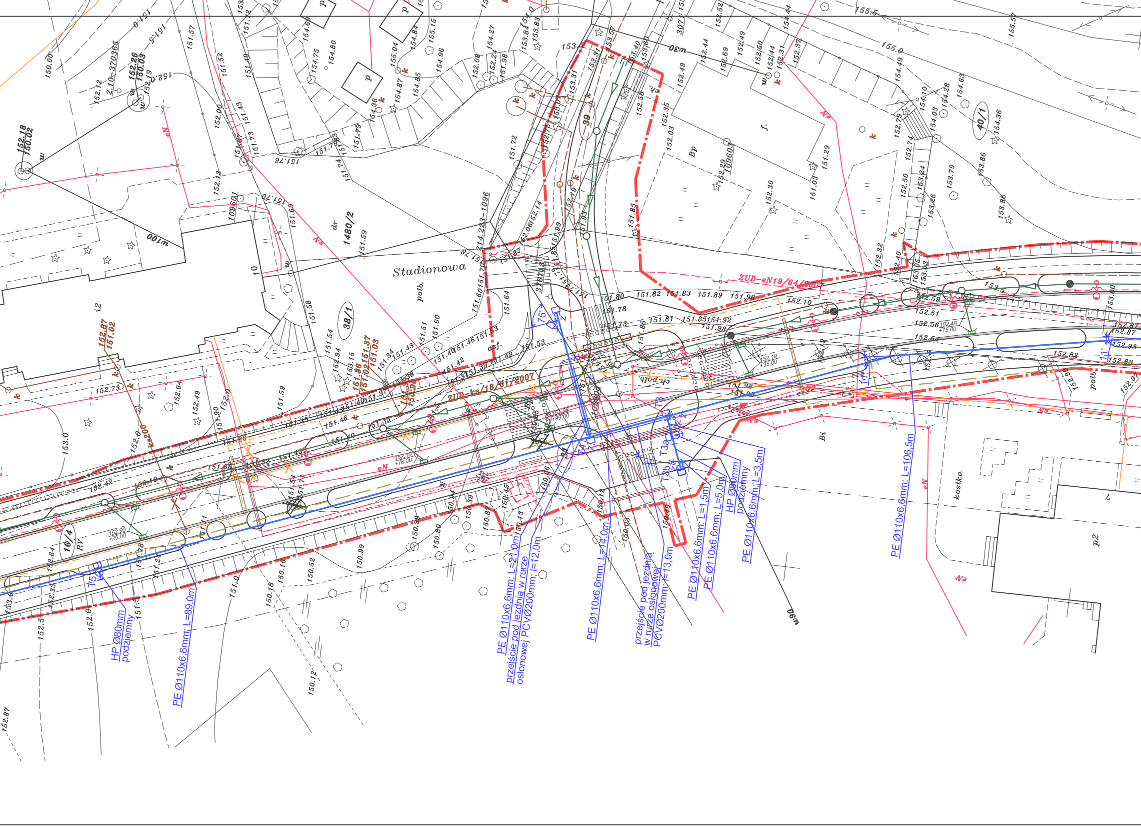
Stadionowa
ZUD-eN19/64/2007
ZUD-ks/18/61/2007
38/1
1480/2
39
40/1
16/4
RV
dr
polb.
osf.
ch.podb.
Bp
Bi
kostka
p2
ks200
w100
w90
75°
T5
T3
T3a
T3b
T4
PE Ø110x6,6mm; L=21,0m przejście pod jezdnią w rurze osłonowej PCVØ200mm; l=12,0m
PE Ø110x6,6mm; L=14,0m
przejście pod jezdnią w rurze osłonowej PCVØ200mm; l=13,0m
PE Ø110x6,6mm; L=1,5m
PE Ø110x6,6mm; L=5,0m
HP Ø80mm podziemny
PE Ø110x6,6mm; L=3,5m
PE Ø110x6,6mm; L=106,5m
HP Ø80mm podziemny
PE Ø110x6,6mm; L=89,0m

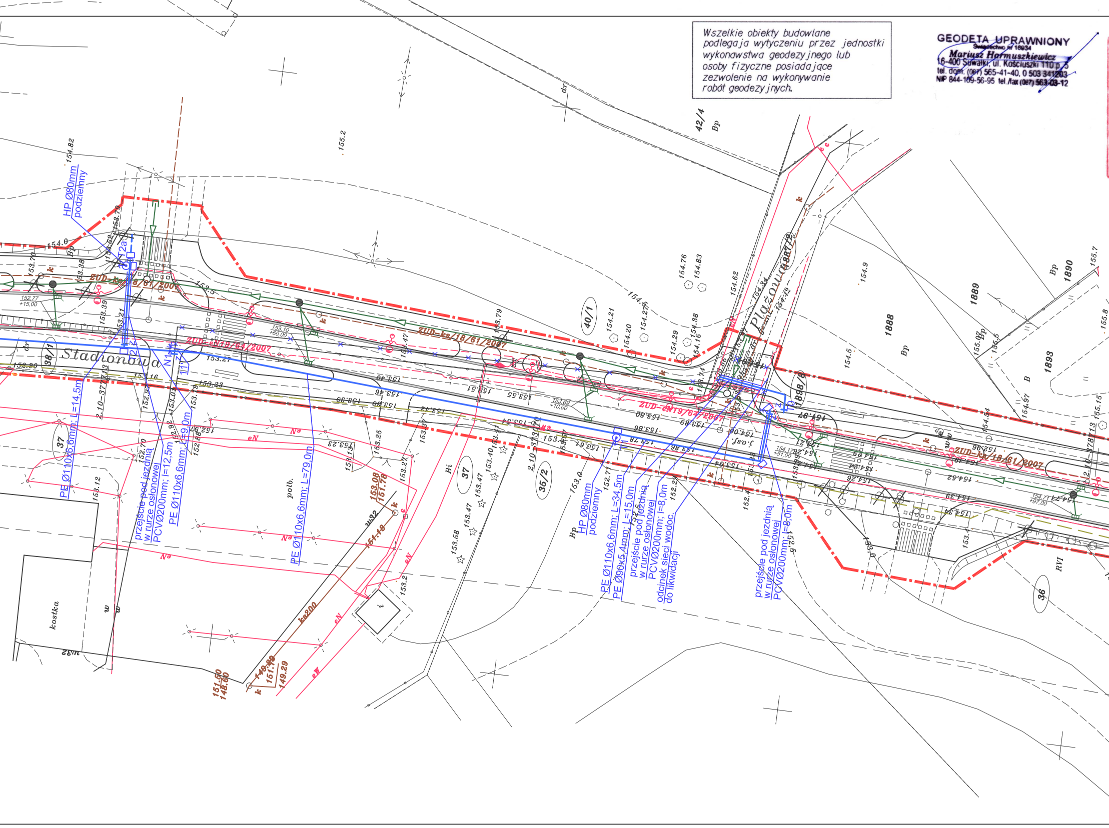
Stadionowa
Plażowa
HP Ø80mm podziemny
T2a
N1
11'
PE Ø110x6,6mm; L=14,5m
przejście pod jezdnią w rurze osłonowej PCVØ200mm; l=12,5m
PE Ø110x6,6mm; L=9,0m
PE Ø110x6,6mm; L=79,0m
HP Ø80mm podziemny
PE Ø110x6,6mm; L=34,5m
PE Ø90x5,4mm; L=15,0m
przejście pod jezdnią w rurze osłonowej PCVØ200mm; l=8,0m
odcinek sieci wodoc. do likwidacji
przejście pod jezdnią w rurze osłonowej PCVØ200mm; l=8,0m
ZUD-ks/18/61/2007
ZUD-eN19/64/2007
ZUD-ks/18/61/2007
ZUD-eN19/64/2007
ZUD-ks/18/61/2007
38/1
37
40/1
42/4
35/2
37
1887/2
1898/8
1888
1889
1890
1893
36
ks200
eN
Bp
B
RVI
Bi
polb.
kostka
j.asf.
dr
w
k
e
i

Wszelkie obiekty budowlane
podlegają wytyczeniu przez jednostki
wykonawstwa geodezyjnego lub
osoby fizyczne posiadające
zezwolenie na wykonywanie
robót geodezyjnych.

GEODETA UPRAWNIONY
Świadectwo nr 16934
Mariusz Harmuszkiewicz
16-400 Suwałki, ul. Kościuszki 110 p. 5
tel. dom. (087) 565-41-40, 0 503 341203
NIP 844-109-56-95 tel./fax (087) 563-03-12

STAROSTWO POWIATOWE
W GOŁDAPI
Ośrodek Dokumentacji Geodezyjnej i Kartograficznej
Na podstawie art. 40 ust. 3 ustawy z dnia 17 maja 1989 r. Prawo geodezyjne i kartograficzne (Dz.U. z 2000 r. Nr 100 poz. 1086), niniejszy dokument został przyjęty do państwowego zasobu geodezyjnego i kartograficznego i stanowi własność Skarbu Państwa.
Dokument wpisano do ewidencji zasobu powiatowego
w dniu 17.10.08r. nr ewidencyjny 543-29/2008
Gołdap dnia 17.10.08r.
Z up. STAROSTY
imię, nazwisko, podpis, stanowisko służbowe osoby upoważnionej
Dorota Podgórna-Cwik
Kierownik Referatu Geodezji
w Wydziale Geodezji i Nieruchomości

Z up. STAROSTY
Piotr Czemeryński
Z-CA NACZELNIKA
Wydziału Geodezji i Nieruchomości

MAPA SYTUACYJNO–WYSOKOŚCIOWA
(do celów projektowych) skala 1:500

Obiekt: Gołdap
powiat gołdapski, gmina m. Gołdap, obręb :Gołdap– Nr 1
L.ks. rob. 16934–15/2008
Mapa aktualna na dzień 21.04.2008r.
KERG 543–3/2008

Niniejszą mapę sporządzono na podstawie istniejących materiałów archiwalnych
214.223.0123:0132:0141:0134:0143:0612:0614:0621:0622:0623:0624:
214.223.0632:0641:0c642:0634:0643:0644:1112:1114:1121:1122:1124:1132:1141

USŁUGI GEODEZYJNO–KARTOGRAFICZNE
MARIUSZ HARMUSZKIEWICZ
Ul. Kościuszki 110 pok. 5
16–400 Suwałki

Suwałki 21.04.2008 r.

Poza wykazanymi na niniejszej mapie urządzeniami podziemnymi nie wyklucza się istnienia w terenie urządzeń podziemnych o których brak było informacji w ośrodkach branżowych i nie zostały odnalezione w czasie inwentaryzacji geodezyjnej.

Mapa niniejsza może służyć
do celów projektowych

Usługi Geodezyjno-Kartograficzne
Mariusz Harmuszkiewicz
16-400 Suwałki, ul. Kościuszki 110 p. 5
tel./fax (087) 563-03-12, 0 503 341203
NIP 844-109-56-95 REG. 790669300

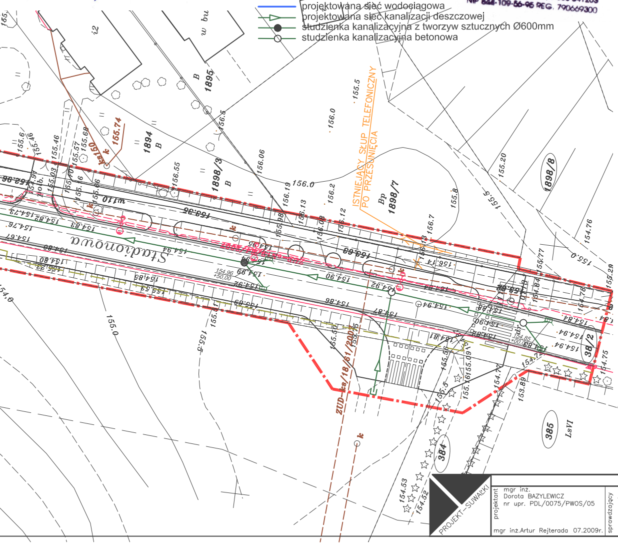
projektowana sieć wodociągowa
projektowana sieć kanalizacji deszczowej
studzienka kanalizacyjna z tworzyw sztucznych Ø600mm
studzienka kanalizacyjna betonowa
Stadionowa
ISTNIEJĄCY SŁUP TELEFONICZNY PO PRZESUNIĘCIU
1895
1894
1896
1898/3
1898/7
1898/8
38/2
384
385
LsVI
Bp
B
w bu
i2
ks150
ZUD-ks/18/61/2008
155.74
156.0
155.5
156.06
156.55
155.20
154.76
155.0
155.29
154.75
153.89
154.53
154.52

UZGODNIENIA BRANŻOWE

Rodzaj sieci	Uzgodnienia
wodociągowa	Uzgodniono w Przedsiębiorstwie Wodociągów i Kanalizacji Spółka z o.o. w Gołdapi dokumentację geodezyjną Nr ref. .... dnia 6.08.08
kanalizacyjna (kd :ks)	Uzgodniono w Przedsiębiorstwie Wodociągów i Kanalizacji Spółka z o.o. w Gołdapi dokumentację geodezyjną Nr ref. .... dnia 6.08.08
elektryczna	Mapę projektową uzgodniono **ZEB Dystrybucja Sp. z o.o.** Zakład Sieci Ełk ul. Sportowa 1 19-300 Ełk -7- 18.09.2008r.
telefoniczna	**TP S.A. Pion Technicznej Obsługi Klienta** Rozwój i Gospodarka Zasobami Region Północny Dział Zarządzani Zasobami Fizycznymi Sieci w Olsztynie L.dz. 78403 2008 r. Uzgodniono z zastrzeżeniem uwag wg przekazanego załącznika Suwałki 06.10.2008 Miejscowość Data Podpis
c.o	Przedsiębiorstwo Energetyki Cieplnej w Gołdapi Spółka z o.o. 19-500 Gołdap; ul. Wolności 9 BS Gołdap 50 93390006 0040 0405 4478 0001 NIP 847-13-83-766; REGON 790656898 tel./fax 087-615-02-09 6.08.2008
gaz	nie występuje

SPÓŁDZIELCZE BIURO PROJEKTÓW "PROJEKT–SUWAŁKI" UL.KOŚCIUSZKI 79 16–400 SUWAŁKI tel./fax (0–87) 566 32 78

PROJEKT–SUWAŁKI

projektant mgr inż. Dorota BAZYLEWICZ nr upr. PDL/0075/PWOS/05 mgr inż.Artur Rejterada 07.2009r.	sprawdzający mgr inż. Andrzej URBANOWICZ nr upr. SUW–1/96 07.2009r.	inwestycja: DZIELNICA UZDROWISKOWA W GOŁDAPI zadanie nr E1: PROMENADA UZDROWISKA obiekt – SIEĆ WODOCIĄGOWA PROMENADY UZDROWISKA	1:500
		Sieć wodociągowa. Projekt zagospodarowania terenu – ark. nr 3.	W3